Gwelliannau Teithio Llesol Penalun

Lleoliad: Penalun

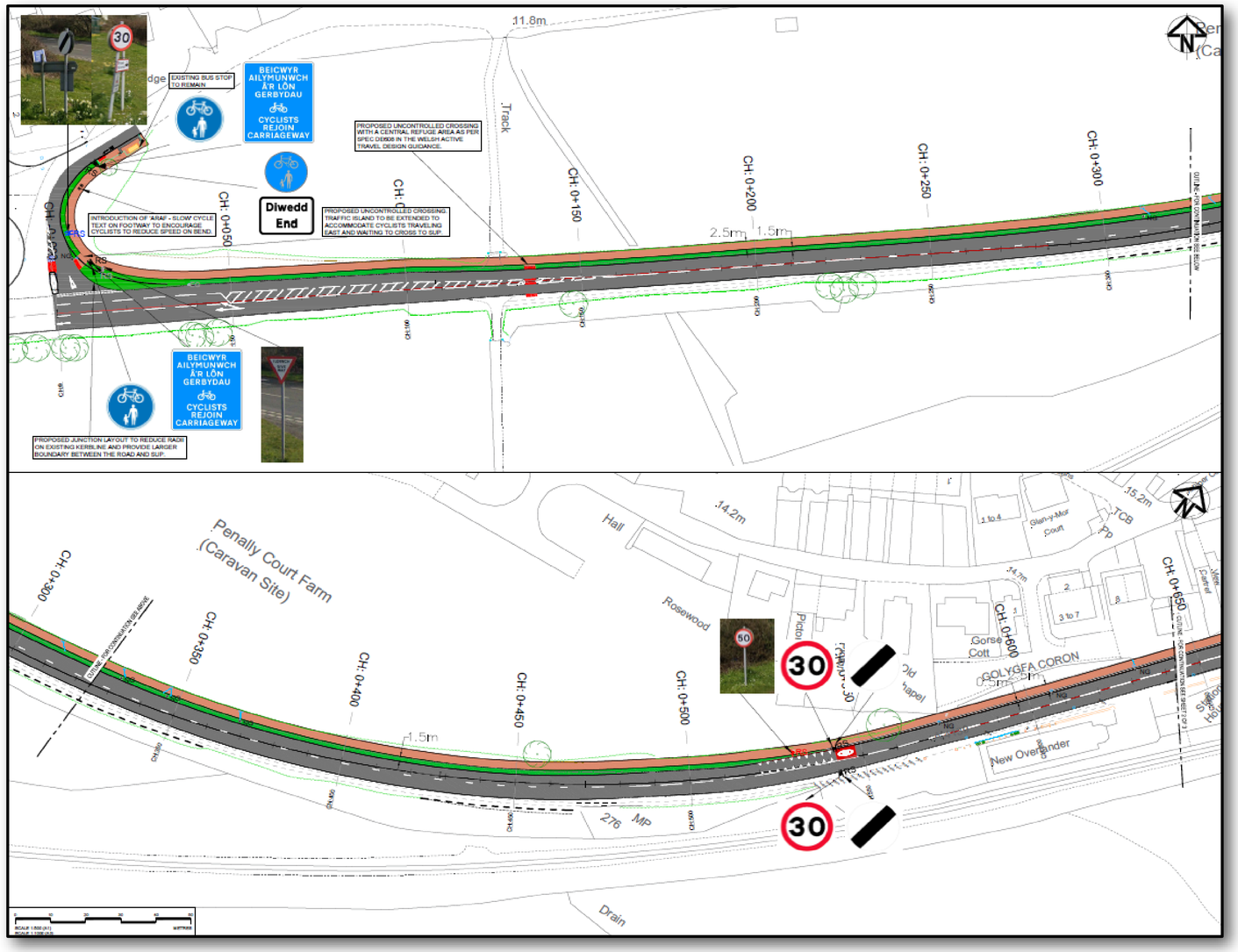

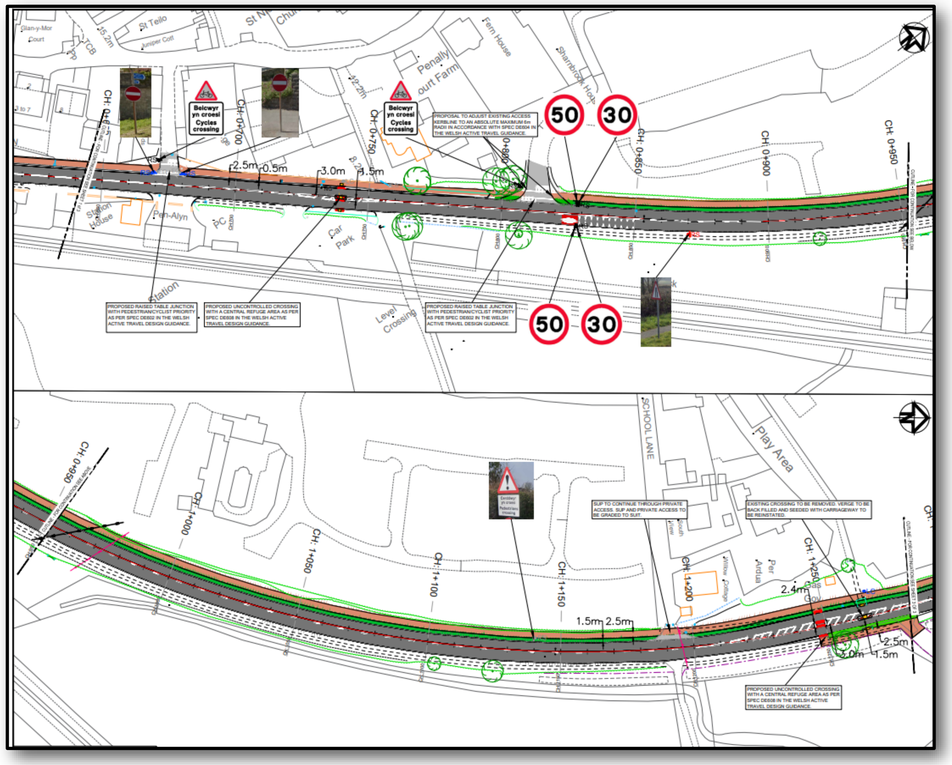

Ffordd osgoi Penalun

Cynigir gwelliannau ar hyd ffordd osgoi Penalun i hwyluso symudiad cerddwyr/beicwyr hyd at safonau Teithio Llesol. Mae'r cynigion yn cynnwys:

· Llwybr cyd-ddefnyddio ar hyd ffordd osgoi Penalun yn cysylltu â Marsh Road

· Llawer o fannau croesi heb eu rheoli o'r dwyrain i'r gorllewin ar y ffordd i ganiatáu i feicwyr a cherddwyr groesi'n ddiogel

· Llwybr bws newydd posibl ar hyd prif ffordd osgoi Penalun (A4139) i liniaru ar dagfeydd yng nghanol y pentref

Cludiant CSP
Tîm Strategaeth

Ariennir gan
Lywodraeth Cymru
Funded by
Welsh Government